

Annual Report 2020



Dompetsel Sumatera Selatan

Dompetsel Sumatera Selatan

Kantor: Jl. Basuki Rahmat No. 1607 E Kelurahan Pahlawan Palembang.

Whatsapp : 0811 7811 440

 **ddsumsel**

www.ddsumsel.org

Kata Pengantar

Melayani Dhuafa, Meneguhkan Pengabdian

Assalamu'alaikum Warahmatullahi Wabarakatuh
Alhamdulillah. Segala puji hanya milik Allah SWT, yang tiada Tuhan yang berhak disembah kecuali Dia. Sholawat serta salam semoga senantiasa tercurah kepada Nabi Muhammad SAW, keluarga, sahabat dan umatnya yang teguh memegang syariat Islam sampai hari akhir.

Bapak atau Ibu muzakki, munfik serta mitra yang berbahagia. Kami mengucapkan terima kasih atas kepercayaan dan sinerginya dalam penunaian zakat, infak, sedekah dan wakaf melalui lembaga kami. Alhamdulillah pada tahun 2020 kami dipercaya mengelola dana ZISWAF dari masyarakat Sumsel sebesar 6,2 M. Dengan dana kebaikan tersebut kita telah melayani dan memberdayakan dhuafa dan mustahik lainnya di wilayah Sumsel melalui empat pilar program: kesehatan, pendidikan, sosial dakwah dan ekonomi. pengabdian ini adalah ikhtiar dalam mengangkat harkat martabat dhuafa seiring dengan keterbutuhan panggilan zaman.

Kami mohon maaf atas segala kekurangan dalam pelayanan kepada para donatur, mitra serta penerima manfaat. Annual report ini kami maksudkan sebagai informasi dan pertanggungjawaban kami atas amanah yang diserahkan kepada kami. Semoga kedepannya kami dapat lebih baik lagi dalam mengelola amanah ZISWAF di tahun mendatang.

Kami berharap di tahun 2021 ini, kita semakin menguatkan sinergi kita dalam meneguhkan pengabdian melalui pemberdayaan zakat, infak, sedekah dan wakaf. semoga ZISWAF yang telah ditunaikan dan segala ikhtiar yang dicurahkan menjadi amal sholeh kita semua.

Aamiin..

Berbagi itu Bahagia, Berbagi itu Berkah
Wassalamu'alaikum Warahmatullah Wabarakatuh



DIMPET
DHUAFAMA

Kusworo Nursidik, Lc
Pincab DD Sumsel

Profil Lembaga

Dompot Dhuafa adalah leader lembaga nirlaba milik masyarakat Indonesia yang berkhidmat mengangkat harkat sosial kemanusiaan kaum dhuafa dengan dana ZISWAF (Zakat, Infak, Shadaqah, Wakaf, serta dana lainnya yang halal dan legal, dari perorangan, kelompok, perusahaan/lembaga).

Visi

Terwujudnya Masyarakat Dunia yang Berdaya Melalui Pelayanan, Pembelaan, dan Pemberdayaan yang Berbasis pada sistem yang Berkeadilan.

Misi

- Menjadi gerakan masyarakat yang mentransformasikan nilai-nilai kebaikan
- Mewujudkan masyarakat berdaya melalui pengembangan ekonomi kerakyatan
- Terlibat aktif dalam kegiatan kemanusiaan dunia melalui penguatan jaringan global
 - Melahirkan Kader Pemimpin Berkarakter dan Berkompetensi Global
 - Melakukan advokasi kebijakan untuk mewujudkan sistem yang berkeadilan
 - Mengembangkan diri sebagai organisasi global melalui inovasi, kualitas pelayanan, transparansi, akuntabilitas, independensi, dan kemandirian lembaga.

Strategi

Mengembangkan budaya kerja lembaga yang terbuka/transparan, jujur dan itqan (profesional), mengembangkan kreativitas dan inovasi tiada henti untuk tetap mencari cara terbaik dalam berinteraksi dan memberdayakan masyarakat.

LEGALITAS DD SUMSEL



**SK KAKANWIL KEMENTERIAN AGAMA
PROVINSI SUMATERA SELATAN NO.404 TAHUN 2017
TENTANG
IZIN PEMBUKAAN PERWAKILAN LAZ DOMPET DHUafa
PROVINSI SUMATERA SELATAN**

Iktisar Keuangan

(Financial Summary)

Jenis Donasi	Tahun 2018	Tahun 2019	Tahun 2020
Zakat	Rp. 1.154.570.041	Rp. 1.538.458.108	Rp. 1.011.888.206
Infak	Rp. 914.896.907	Rp. 405.837.151	Rp. 228.834.045
Infak Terikat	Rp. 32.850.000	Rp. 1.746.942.180	Rp. 4.130.829.251
Infak Tematik	Rp. 720.807.406	Rp. 366.597.946	Rp. 227.811.567
Kurban	Rp. 284.903.051	Rp. 336.038.197	Rp. 426.576.123
Kemanusiaan	Rp. 389.902.303	Rp. 110.370.943	Rp. 234.021.109
Wakaf	Rp. 80.288.152	Rp. 39.444.545	Rp. 18.564.885
Total	Rp. 3.578.217.860	Rp. 4.543.689.070	Rp. 6.278.525.186

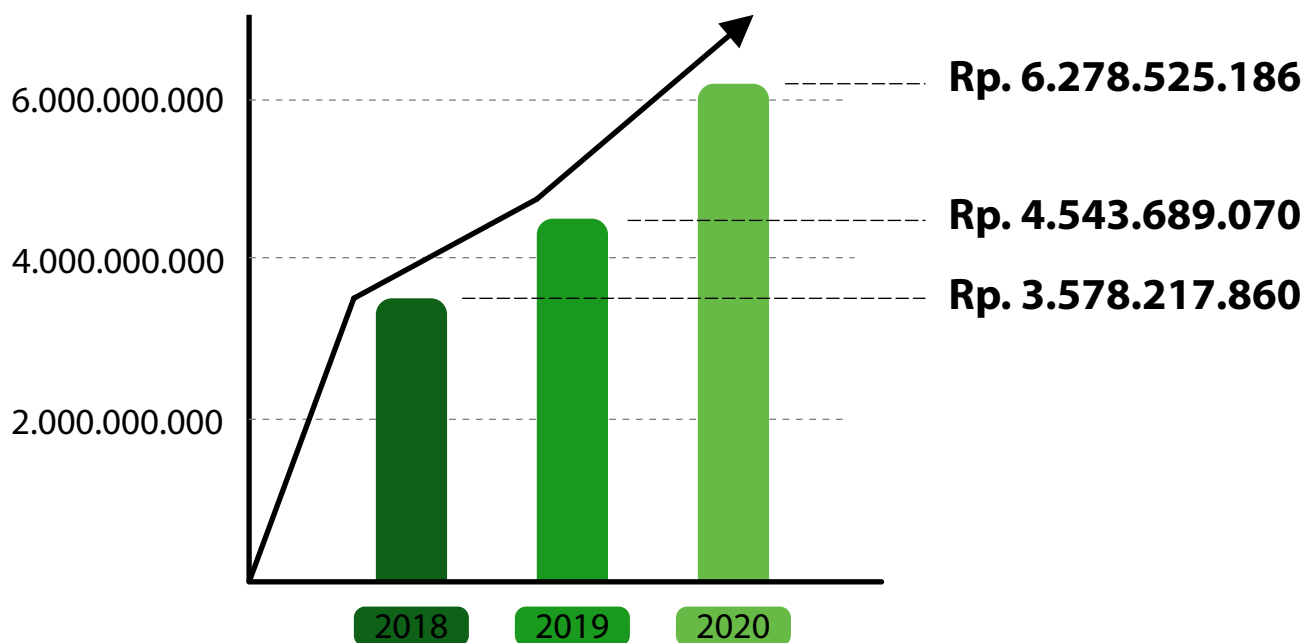

Program Pendidikan

(Educational Programs)



Total Penerima Manfaat

402

*Jiwa/Orang
Tahun 2020*

Total Dana Terpakai :
Rp. 323.518.590,-

Beasiswa Insan Madani (BIM)

Program Pendidikan yang fokus dalam pemberian beasiswa prestasi sekaligus pembinaan dengan jangka waktu tertentu untuk pelajar tingkat SMA/SMK/Sederajat. Output yang diharapkan dalam program ini dapat membentuk pribadi yang unggul dan berkarakter islami, serta menumbuhkan social awarness.

Yatim Kreatif Indonesia (YAKIN)

Program Pendidikan dengan pembinaan Character Building dan Life Skill, serta program ini menjadi wadah komunitas bagi anak yatim/ yatim piatu, baik dalam pengawasan keluarga/ wali (panti asuhan) dengan usia anak dari 5 s/d 18 tahun.

Edukasi Literasi Pendidikan

Program peningkatan kualitas sekolah dengan berfokus pada kepemimpinan sekolah melalui optimalisasi peran guru dalam membangun budaya literasi sekolah.

Program Kesehatan

(Health Programs)



Total Penerima Manfaat

22.414 &

6 Desa

9 Posyandu

7 Sekolah

*Jiwa/Orang
Tahun 2020*

Total Dana Terpakai :

Rp. 989.139.282,-

Layanan Kesehatan Cuma-Cuma (Klinik LKC)

Fasilitas kesehatan tingkat pertama yang melayani member dhuafa yang telah terverifikasi sebelumnya dan peserta BPJS Kesehatan yang terdaftar.

Dalam aktifitasnya meliputi pelayanan kesehatan dasar terdapat beberapa poli yaitu poli umum, poli KIA, poli Gigi dan poli TB. Selain kuratif, pelaksanaan preventif dan promotif pun tetap berjalan diantaranya program pengelolaan penyakit kronis (Prolanis), dll.

Indonesia Melihat

Program kemitraan dalam hal penyaluran kaca mata secara langsung pada anak usia sekolah.

Webinar Kesehatan

Program edukasi melalui sosial media dan aplikasi. Dalam kegiatannya akan melibatkan narasumber yang kompeten sesuai dengan tema yang akan diangkat. Webinar dilaksanakan dari bulan agustus 2020 sampai november 2020.

Covid Test Mobile (CTM)

Program pemeriksaan rapid test.

KeBIKEan Bersedekah

Komunitas bersepeda sambil bersedekah selain menjaga kebugaran kita juga memberikan sarapan pagi kepada Pekerja Kebersihan DKK, Tukang Becak, Pemulung, Anak Jalanan.

Khitanan Massal

Bagian dari program/gerakan kesehatan LKC DD dengan memberikan pelayanan untuk anak-anak dari keluarga dhuafa.

Edukasi Kesehatan

Program yang berupaya mewujudkan model kesehatan terutama di tengah pandemi COVID-19 saat ini yang terintegrasi dengan Pos Pelayanan Terpadu (Posyandu) dan berkonsentrasi pada peningkatan kualitas sistem serta peningkatan kualitas kader pemberdayaan masyarakat. Beberapa kegiatan tersebut yakni:

1. Pelatihan Kader Posyandu
2. Bantuan Penanggulangan COVID-19
3. Sharing Knowledge
4. Special Event
5. Bantuan Alat Kesehatan

Program Dakwah

(Da'wah Programs)



Total Penerima Manfaat

143 & 9.282

Jiwa/Orang
Tahun 2020

Kartu Keluarga

Total Dana Terpakai :

Rp. 1.150.422.821,-

Rumah Qur'an Dompot Dhuafa (RQ DD)

Program dakwah dalam upaya mencetak generasi pecinta dan penghafal Al-Qur'an khususnya dari kalangan keluarga yatim dan dhuafa.

Corps Da'i Dompot Dhuafa (Cordofa)

Program dakwah dalam upaya mewujudkan masyarakat yang beradab melalui pelayanan, pembelaan, dan pemberdayaan yang berdasarkan kepada prinsip-prinsip Islam melalui peran Da'i/Da'iyah.

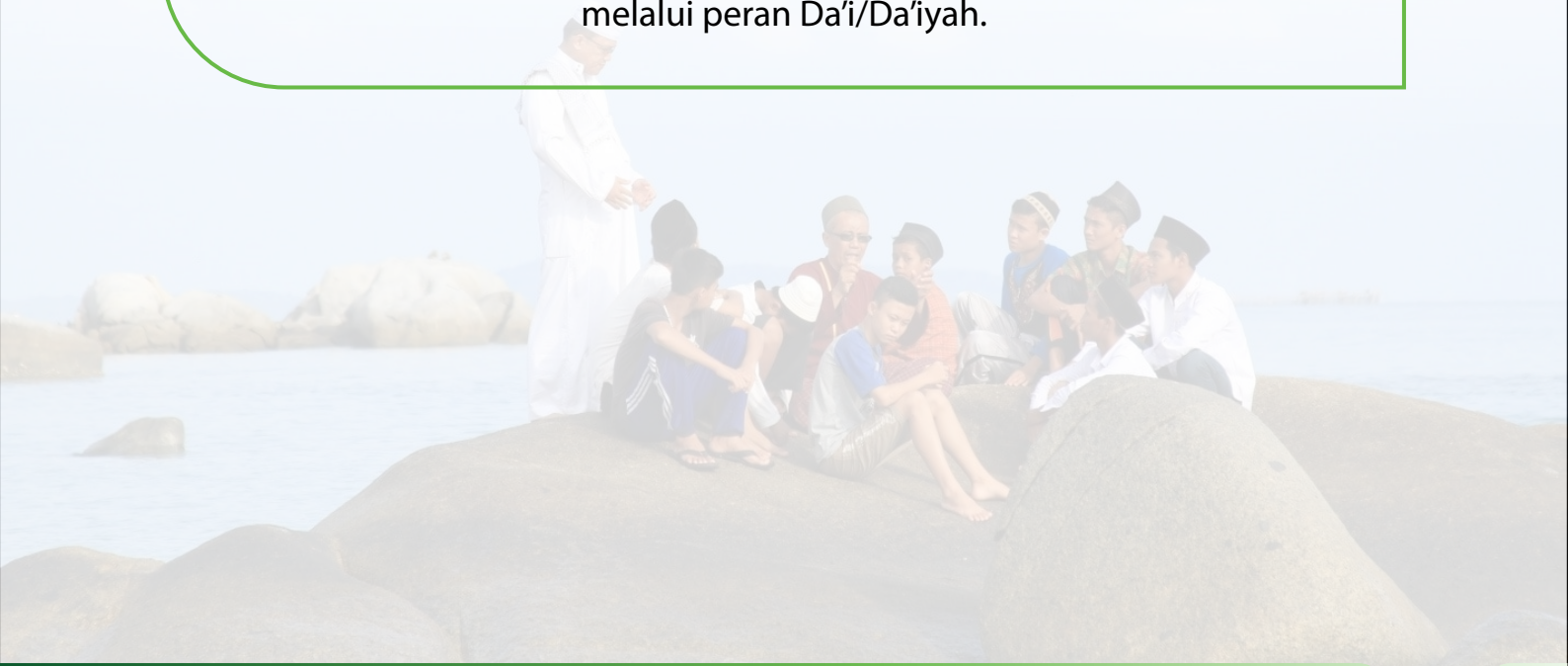

Program Sosial dan Kebencanaan (Social and Disaster Programs)



Total Penerima Manfaat
2.124

Jiwa/Orang
Tahun 2020

Total Dana Terpakai :
Rp. 82.930.554,-

Tanggap Bencana dan Kemanusiaan

Program kebencanaan Dompot Dhuafa yang berperan sebagai garda terdepan pengelolaan bencana dan respon kemanusiaan.

Layanan Siaga Ambulance : Pasien & Jenazah

Layanan pengantaran pasien dan jenazah bagi keluarga kurang mampu secara gratis.

Layanan Mustahik (LAMUSTA)

Layanan pemenuhan kebutuhan dasar mustahik berdasarkan ajuan dan respon atas permasalahan.

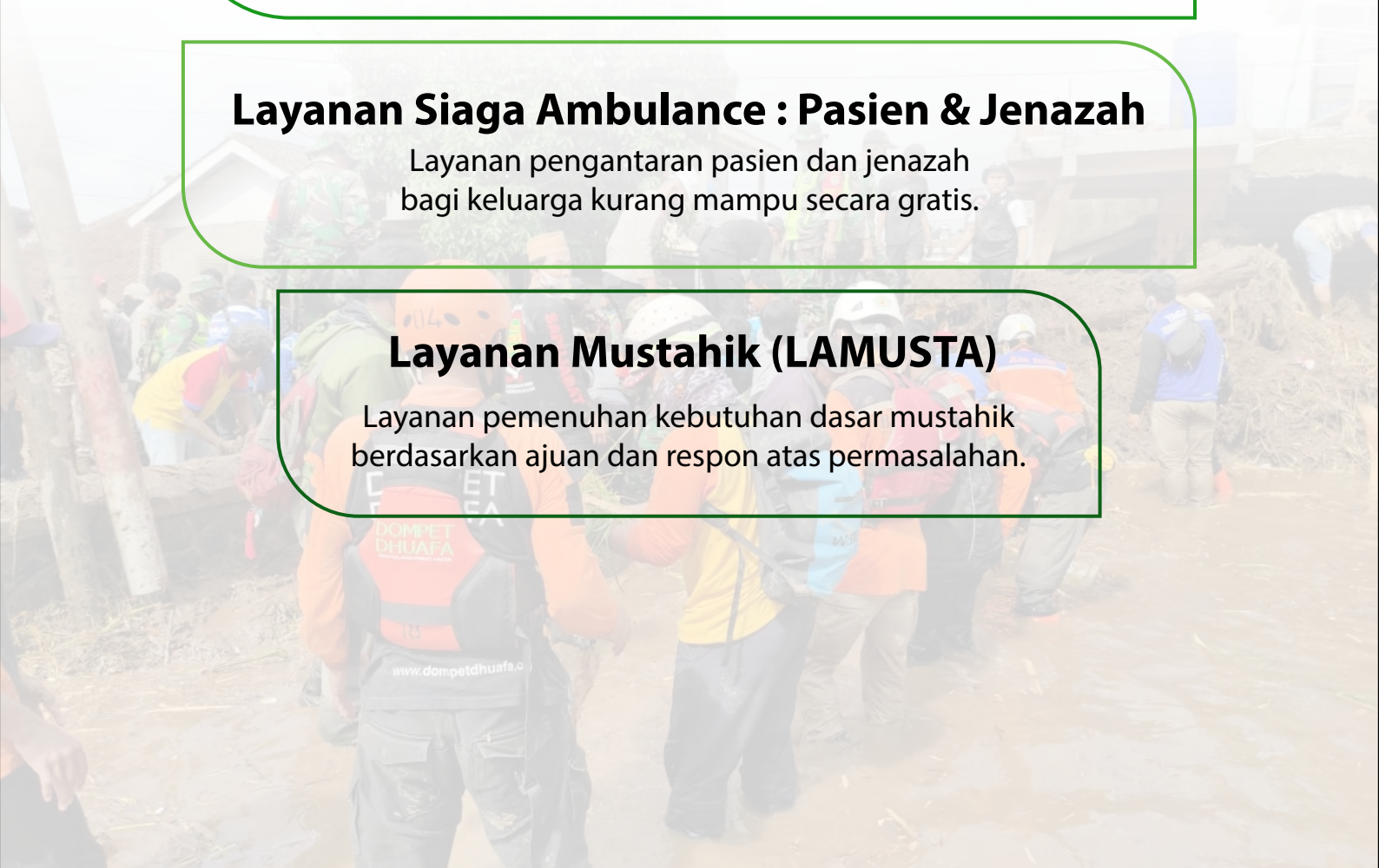

Program Ekonomi

(Economy Programs)



Total Penerima Manfaat

36 & 1.102

*Jiwa/Orang
Tahun 2020*

Kartu Keluarga

Total Dana Terpakai :

Rp. 845.706.469,-

Budidaya Ikan Dalam Ember (BUDIKDAMBER)

Program pembinaan keluarga-keluarga yang ditunjuk sebagai mitra pengelola dimana hasil panen pengelolaan program ini akan diperuntukkan bagi masyarakat terdampak Covid19 dan dhuafa di lingkungan sekitar mitra pengelola.

Keluarga Tangguh

Program pemberdayaan ekonomi bagi usaha mikro kecil menengah (UMKM) dalam bentuk pembinaan dan pendampingan selama 1 tahun dalam hal peningkatan kapasitas, wawasan, dan pendampingan aktivitas serta controlling usaha.

Local Business Development (LBD)

Program kerjasama DD Sumsel dengan Conocophillips yang bertujuan untuk meningkatkan kesejahteraan masyarakat sekitar wilayah operasional Conocophillips Musi Banyuasin 2020

Tebar Hewan Kurban (THK)

Pemberdayaan peternak lokal dan distribusi kurban ke pelosok daerah : terpencil, miskin, dan kurang gizi.

Program Ramadhan

(Ramadhan Programs)



Total Penerima Manfaat
3.899

Jiwa/Orang
Tahun 2020

Total Dana Terpakai :
Rp. 121.456.687,-

Program berbagi yang hadir khusus di bulan Ramadhan terdiri dari berbagai paket kebaikan yakni penghimpunan & penyaluran zakat fitrah/ fidyah, paket kebaikan berbuka, paket kebaikan takjil, parcel ramadhan, sedekah Al-Qur'an, dan bingkisan sekolah ceria.



Sebaran Program (Distribution Programs)

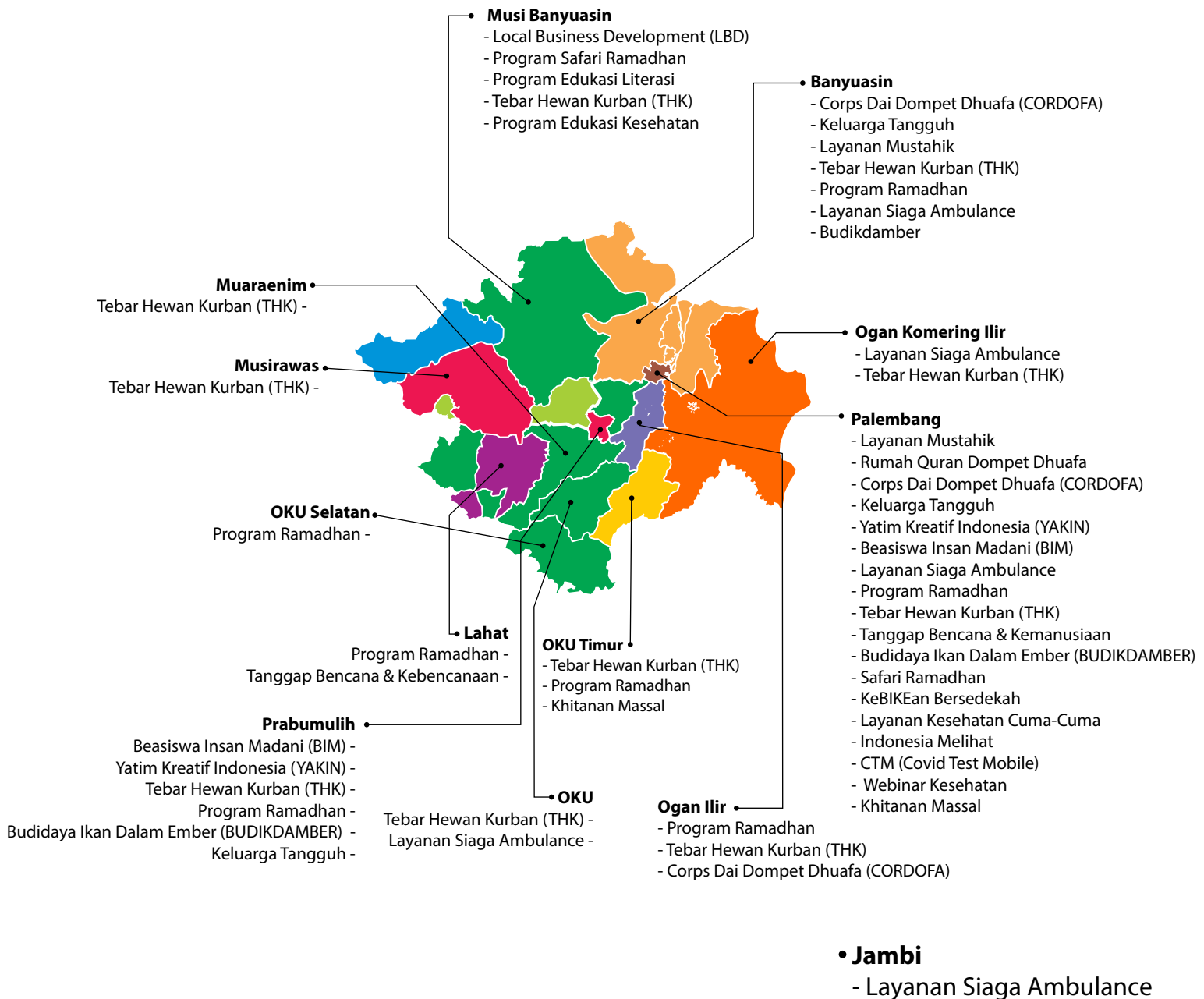

Mau Luas Manfaat?

Zakat

Di Kita

Aja !

Salurkan Zakat Anda Melalui :

 **BNI** Syariah **96.96.933.78**

 **mandiri** **1.130.007.653.482**

a.n. Dompot Dhuafa Republika

Scan Donasi



Dompot Dhuafa Sumatera Selatan

Informasi dan konfirmasi:

 **0811 7811 440**



Dompot Dhuafa Sumatera Selatan

Jl. Basuki Rahmat No. 1607 E, Kel. Pahlawan, Kec. Kemuning Palembang
No.Telp +62 711376392, SMS Center, +62 811 7811440